B-BOX 2021

2021.3.29(Mon)-30(Tue) @Zeppなんば

DANCE STUDIO
REDIA DANCE ACADEMY
Dance and Education Academy

EVENT DETAIL

Judge & MC & Guest

Judge

YO!!JIRO from Soysouce

K-KO from DIVAcrew

マスヨシ from HOMEBOY

MC

MC tatsuya

Guest Showcase

※ゲストショーケースは DAY1 のみとなります。

That crew

B△MDIVA+AZU

Guest Number

DAY1 Number

みなみ

Daikichi

みかんじ

AOI

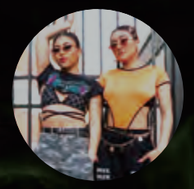
AZU&AKARI

DAY2 Number

SUZU

Chikara

じょーじ

Cadenza

MOKA

絵舞

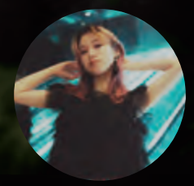
樹里

NEO

PROGRAM

B-BOX in Zepp Namba

Day1

OPEN 17:00 / START 17:30 / CLOSE 21:00

- No.1 オープニング(イントラショー)
- No.2 ジャッジムーブ
- No.3 That crew 選抜作品
- No.4 MOEKA 尾崎校 リトルクラス
- No.5 takara 守口校 リトルクラス
- No.6 AOI 平野校 リトルクラス
- No.7 Shizu 守口校 リトルクラス
- No.8 AOI 平野校 freestyle hiphopクラス
- No.9 YUI 守口校 Hiphopクラス
- No.10 Lyn 箕面校 Girlsクラス
- No.11 That crew ゲストショーケース
- No.12 みかんじナンバー
- No.13 Mikiho 箕面校 Jazz入門クラス
- No.14 Shizu 尾崎校 キッズクラス
- No.15 takara 守口校 Girlsクラス
- No.16 AKARI 守山校 キッズクラス
- No.17 Shizu 守口校&箕面校 freestyle合同
- No.18 kai あべの校 Hiphopクラス
- No.19 AKARI 平野校 Girls合同
- No.20 TATSUYA 箕面校 Lockクラス
- No.21 Shizu 箕面校 freestyle入門クラス
- No.22 Mikiho 箕面校 Jazz初級クラス
- No.23 B△MDIVA+AZU ゲストショーケース
- No.24 Lyn 箕面校 k-popクラス
- No.25 AKARI 平野校 Hiphopクラス
- No.26 EI 箕面校 Hiphopクラス
- No.27 YUI 守口校 特別クラス
- No.28 真凛 箕面校 Jazzクラス
- No.29 B△MDIVA選抜作品
- No.30 AOIナンバー
- No.31 Daikichiナンバー
- No.32 AZU&AKARIナンバー
- No.33 みなみナンバー
- No.34 エンディング

Day2

OPEN 15:00 / START 15:30 / CLOSE 19:30

- No.1 オープニング(イントラショー)
- No.2 ジャッジムーブ
- No.3 KURUMI 箕面校 リトルクラス
- No.4 Chikara 彩都西校 リトルクラス
- No.5 SARU 坊島校 リトルクラス
- No.6 ainatty リトルクラス合同
- No.7 KURUMI 箕面校 Hiphopクラス
- No.8 SARU 坊島校 キッズクラス
- No.9 おかべっち 箕面校 k-popクラス
- No.10 ainatty キッズクラス合同
- No.11 MOKA 平野校 Waack基礎クラス
- No.12 SARU 箕面校 Hiphopクラス
- No.13 NANAMI 箕面校 Hiphopクラス
- No.14 おかべっち 箕面校 Hiphopクラス
- No.15 MOKA 平野校 Waack応用クラス
- No.16 YUU 箕面校 New jack swingクラス
- No.17 Chikara 桜井校 キッズクラス
- No.18 NANAMI 箕面森町校 キッズクラス
- No.19 KANAKO 守口校 Jazzクラス
- No.20 Chikara 彩都西校 キッズクラス
- No.21 Cadenzaナンバー
- No.22 SUZUナンバー
- No.23 絵舞ナンバー
- No.24 MOKAナンバー
- No.25 ALL THAT from NEO
- No.26 じょーじナンバー
- No.27 Chikaraナンバー
- No.28 樹里ナンバー
- No.29 表彰式
- No.30 エンディング

JUDGE YO!!JIRO from Soysouce

JUDGE K-KO from DIVAcrew

JUDGE マスヨシ from HOMEBOY

MC MC tatsuya

TEAM LIST

All Lineup

DAY1 1 *Team*

That crew 選抜メンバー

B△MDIVA 選抜メンバー

MOEKA 尾崎校 リトルクラス

takara 守口校 リトルクラス

AOI 平野校 リトルクラス

Shizu 守口校 リトルクラス

AOI 平野校 freestyle hiphopクラス

YUI 守口校 Hiphopクラス

Lyn 箕面校 Girlsクラス

Mikiho 箕面校 Jazz入門クラス

Shizu 尾崎校 キッズクラス

takara 守口校 Girlsクラス

AKARI 守山校 キッズクラス

Shizu 守口校＆箕面校 freestyle合同

kai あべの校 Hiphopクラス

AKARI 平野校 Girls合同

TATSUYA 箕面校 Lockクラス

Shizu 箕面校 freestyle入門クラス

Mikiho 箕面校 Jazz初級クラス

AZU&AKARIナンバー

みなみナンバー

Lyn 箕面校 k-popクラス

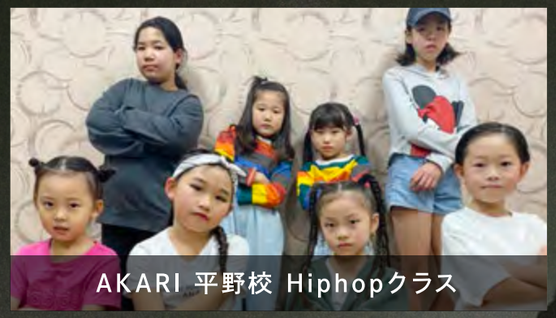
AKARI 平野校 Hiphopクラス

DAY2 Team

KURUMI 箕面校 リトルクラス

EI 箕面校 Hiphopクラス

YUI 守口校 特別クラス

Chikara 彩都西校 リトルクラス

SARU 坊島校 リトルクラス

真凛 箕面校 Jazzクラス

みかんじナンバー

ainatty リトルクラス合同

KURUMI 箕面校 Hiphopクラス

AOIナンバー

Daikichiナンバー

SARU 坊島校 キッズクラス

おかべっち 箕面校 k-popクラス

ainatty キッズクラス合同

MOKA 平野校 Waack基礎クラス

SARU 箕面校 Hiphopクラス

NANAMI 箕面校 Hiphopクラス

おかべっち 箕面校 Hiphopクラス

MOKA 平野校 Waack応用クラス

YUU 箕面校 New jack swingクラス

Chikara 桜井校 キッズクラス

NANAMI 箕面森町校 キッズクラス

KANAKO 守口校 Jazzクラス

Chikara 彩都西校 キッズクラス

樹里ナンバー

Cadenzaナンバー

じょーじナンバー

MOKAナンバー

絵舞ナンバー

SUZUナンバー

Chikaraナンバー

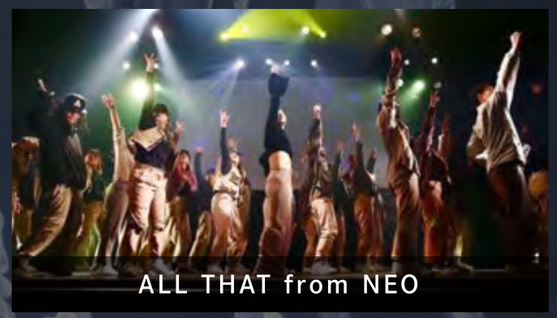
ALL THAT from NEO

To dance is to be out of yourself.
Larger more beautiful more powerful...
This is power, it is glory on earth
and it is yours for the taking.